

A SEB teve eleita sua nova Diretoria para o biênio 2012-2014. Parabéns ao nosso novo Presidente Pedro Neves e sucesso na sua administração! Em sua mensagem, nosso atual Presidente Antônio Panizzi destaca, além dessa eleição, ações conjuntas com o Presidente da Entomological Society of America (p. 1). A matéria de capa traz novas informações do Congresso Brasileiro de Entomologia, que se aproxima rapidamente. Na p.2, o Editor-Chefe da Neotropical Entomology esclarece os motivos do atraso no recebimento do primeiro fascículo sob responsabilidade da Springer e faz um apelo para a maior participação de nossos associados no envio de trabalhos. O tradicional "Nomenclator Entomologicus" e o relato de dois cursos recentemente realizados estão na p.3. **Boa leitura!**

## NOVO PRESIDENTE DA SEB



Com 98% dos 127 votos recebidos na votação online realizada no site da SEB em março/abril, o colega **Pedro Manuel Oliveira Janeiro Neves**, Professor Associado da Universidade Estadual de Londrina (UEL), PR, foi eleito como próximo presidente da SEB; sua posse ocorrerá durante o XXIV CBE em setembro de 2012. Compondo a chapa vencedora, "Avançar para conquistar: iniciando os próximos 40 anos", estão Tiago Cardoso da Costa Lima, como Secretário Geral, Alfredo Otávio R. de Carvalho, como Tesoureiro, Fernando Cõnsoli, como Editor-Chefe da Neotropical Entomology, Pedro T. Yamamoto, como Editor-Chefe da Bioassay, Neliton Marques da Silva e Everton Ricardi L. da Silva, como Editores do ISEB, e Walter Leal, como Delegado Internacional.

## O XXIV CBE EM CURITIBA ESTÁ CHEGANDO!

Prezados sócios da SEB,

Quero trazer até vocês nessa mensagem as informações mais atualizadas sobre o XXIV Congresso Brasileiro de Entomologia, que ocorrerá em Curitiba-PR entre os dias 16 e 20 de setembro.

Estamos a aproximadamente cinco meses da data de início do congresso, e posso assegurar a vocês que toda a organização segue, felizmente, sem maiores transtornos. Alguns pontos relevantes que gostaria de destacar:

1º) Fizemos recentemente nova visita ao centro de convenções e já está idealizada toda a distribuição de espaço para as salas de apresentações, estandes de patrocinadores, sessões de pôster, secretaria e etc. Como mencionado desde as primeiras mensagens, o espaço é bastante am-

plado e irá acomodar com tranquilidade e conforto todos os participantes. O espaço físico destinado às sessões de pôsteres está recebendo especial atenção de nossa parte, para que haja perfeita circulação das pessoas. Adicionalmente, será instalado no centro de convenções um amplo restaurante, que funcionará para o almoço dos congressistas durante os dias do evento. Cabe ressaltar que o centro de convenções fica bem próximo a um dos maiores shopping centers da cidade, o que amplia as opções de alimentação;

2º) A cerimônia de abertura ocorrerá no belíssimo teatro Positivo, anexo ao centro de convenções, e a conferência inicial será ministrada pelo prof. John Pickett. Na sequência, teremos o coquetel de confraternização;

3º) O centro de convenções fica a cerca de 20 minutos da região dos hotéis, e o tras-

(continua na página 3)

## Mensagem do Presidente

Caros associados,

Nesta segunda edição de 2012 do ISEB destacamos dois assuntos importantes aos associados da SEB e aos leitores em geral. O primeiro diz respeito ao próximo Congresso Internacional de Entomologia, a se realizar em Daegu, na Coreia do Sul, de 19 a 25 de agosto. O presidente da Sociedade Americana de Entomologia (ESA), Dr. Grayson Brown, nos convidou para promover, em parceria com a ESA, uma reunião e uma recepção aos presidentes de Sociedades de Entomologia de outros países, durante esse evento. Ficamos honrados com o convite, sendo que a SEB atuará como coanfitriã. A pauta da reunião está em discussão e a recepção será custeada pela ESA. Acreditamos que esse fato resultará em uma

excelente exposição da SEB no cenário internacional. Devido ao endosso firme da Sociedade no apoio a ESA e ao fato de que os EUA serão os futuros organizadores do próximo congresso internacional, cuja aprovação deverá ocorrer durante o ICE2012, o presidente Brown nos comunicou que terá o prazer de anunciar oficialmente esse fato pela primeira vez no nosso evento em Curitiba, quando teremos a honra de receber sua visita.

Um segundo assunto, agora no âmbito interno, diz respeito à recente eleição dos novos dirigentes da SEB. O processo eleitoral, que pela primeira vez utilizou os meios eletrônicos, ocorreu durante os meses de março e abril de forma tranquila. Como já divulgado, houve apenas uma chapa inscrita, capitaneada pelo professor

Pedro Neves, da Universidade Estadual de Londrina. A chapa, eleita após receber 125 votos favoráveis e dois contra, deve assumir o cargo na Assembleia Geral da SEB, durante o XXIV CBE, em setembro em Curitiba. Durante o mês de maio, a atual diretoria irá se reunir com os futuros dirigentes na sede da SEB, em Londrina (PR), para discutir assuntos relativos à transferência da administração. Embora falem ainda cinco meses para a posse da nova diretoria, é prudente irmos conversando para que tudo corra de forma harmoniosa e para que a SEB continue avançando, sem percalços com a troca dos administradores. Desde já, queremos estender os nossos parabéns e desejar muito sucesso ao Pedro Neves e sua equipe.

Um forte abraço entomológico a todos.

**Antônio R. Panizzi**

## EDITORIA DA NEOTROPICAL ENTOMOLOGY

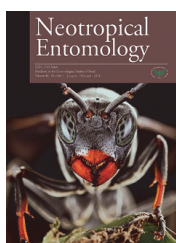

**Neotropical Entomology na Springer.** Infelizmente temos enfrentado problemas com a distribuição dos fascículos da Neotropical Entomology, agora impressos e distribuídos pela Springer. Devido a problemas encontrados na negociação de contratos com gráficas nacionais, a revista teve o seu primeiro fascículo de 2012 impresso nos Estados Unidos e distribuído aos sócios da SEB há mais de um mês. Estamos em contato frequente com a Springer para entendermos os motivos relacionados ao atraso na entrega do fascículo em questão. O segundo fascículo desse ano também será impresso nos Estados Unidos, mas esperamos não enfrentar os mesmos problemas de atraso na entrega dos mesmos aos nossos sócios. Colaboram para esse atraso os acertos necessários para a produção do layout dos artigos da Neotropical Entomology, o qual manteve particularidades que o torna distinto do padrão praticado pelos diagramadores para as demais publicações da Springer. Isso tem exigido um tempo extra para correção e verificação das provas dos artigos para que os mesmos sigam o padrão desejado. Outro problema que estamos encontrando e que tem comprometido o processo de produção da revista tem sido o baixo fluxo de artigos aceitos. Estamos trabalhando para que esses problemas sejam eliminados e que a Neotropical Entomology possa ser impressa de forma antecipada, garantindo a sua entrega aos sócios dentro do calendário estipulado para cada fascículo.

De qualquer forma, todos os sócios pagantes em dia tem acesso à publicação já realizada, assim como aos artigos que comporão os números futuros, via SpringerLink. Alguns relataram dificuldades no cadastramento e acesso ao sistema, mas resolvemos com sucesso essas dificuldades para todos que nos contactaram.

Nesse momento de transição, precisamos contar com o apoio e contribuição redobrados do corpo editorial e de nossos sócios para que a revista possa receber contribuições e que essas sejam avaliadas de forma adequada e em tempo satisfatório. A seção Forum funciona como um interessante instrumento para a divulgação da pesquisa realizada por grupos consolidados de nossa Entomologia e para o questionamento de temas de interesse que possam despertar novos caminhos de pesquisa. No entanto, o interesse na sugestão de temas para artigos Forum ou para a contribuição direta de membros de nossa comunidade para esta seção tem sido absolutamente nulo. Assim, estímulo membros de nossa Sociedade a articularem, com seus pares de interesse, artigos que se enquadrem nessa seção e que os submetam para apreciação pelo nosso Corpo Editorial.

**Fernando L. Cônsoli**  
Editor-Chefe

## LANÇAMENTO

### ENTOMOLOGISTAS BRASILEIROS LANÇAM LIVRO NOS EUA

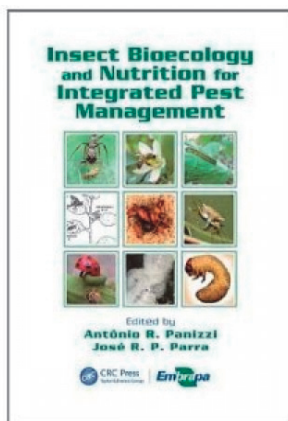

*Antônio Ricardo Panizzi*, da Embrapa Trigo e atual presidente da SEB, e *José Roberto Postal Parra*, da ESALQ/USP e ex-presidente da SEB, acabam de lançar nos Estados Unidos o livro “*Insect Bioecology and Nutrition for Integrated Pest Management*” pela editora CRC Press, do grupo Taylor & Francis. O livro é uma adaptação da versão publicada em Português em 2009 pela Embrapa, com apoio do CNPq. Nessa versão em Inglês foi incluído um novo capítulo e todos os demais capítulos foram revisados e atualizados por seus 48 autores. Para maiores detalhes sobre o conteúdo do livro, preço, etc., consultar o site <http://www.crcpress.com/product/isbn/9781439837085>.

## EDITORIA DA BIOASSAY



Caros associados,  
A Bioassay, como sua própria denominação indica, é uma revista eletrônica que tem por finalidade a publicação de artigos inéditos e de revisões de trabalhos que investiguem o efeito de agentes de controle microbiano, extratos vegetais e compostos sintéticos sobre artrópodes. Dentro do escopo da Bioassay, está também a descrição de testes padronizados inéditos para que os processos de avaliação se tornem mais rápidos, práticos e confiáveis, e, com isso, adotáveis em sistemas de rotina. Prestigie sua revista e envie seus artigos para publicação.

**Edson Hirose**  
Editor-Chefe

## EVENTOS EM 2012

### *64th International Symposium on Crop Protection*

**Data:** 22 de maio  
**Local:** Guent, Bélgica  
[www.iscp.ugent.be](http://www.iscp.ugent.be)

### *International Congress on Invertebrate Pathology and Microbial Control 45th Annual Meeting of the Society for Invertebrate Pathology*

**Data:** 05 a 09 de agosto  
**Local:** Buenos Aires, Argentina  
[www.sipweb.org/meeting.cfm](http://www.sipweb.org/meeting.cfm)

### *XXIV International Congress of Entomology*

**Data:** 19 a 25 de agosto  
**Local:** Daegu, Korea  
[www.ice2012.org](http://www.ice2012.org)

### *XXIV Congresso Brasileiro de Entomologia*

**Data:** 16 a 20 de setembro  
**Local:** Curitiba, PR  
[www.cbe2012.com.br](http://www.cbe2012.com.br)

### *60th Annual Meeting of the Entomological Society of America*

**Data:** 11 a 14 de novembro  
**Local:** Knoxville, Tennessee, EUA  
[www.entsoc.org/entomology2012](http://www.entsoc.org/entomology2012)

*E em 2013 ...*

### *XIII SICONBIOL - Simpósio de Controle Biológico*

**Data:** setembro  
**Local:** Bonito, MS  
[www.seb.org.br](http://www.seb.org.br)



lado diário será providenciado pela comissão organizadora. É fundamental, entretanto, que as reservas dos hotéis sejam feitas exclusivamente através da agência de viagens, para que tenhamos o controle sobre o número exato de pessoas a serem transportadas. O traslado somente ocorrerá a partir dos hotéis conveniados e que estão disponibilizados no site do evento. Há uma ampla variedade de estilos e preços de hotéis;

4º) Temos aproximadamente 85% de toda a programação científica concluída, e certamente teremos a mesma qualidade observada em edições anteriores do nosso congresso. Porém, ainda há espaço para algumas poucas mesas redondas e palestras, ou seja, ainda podemos receber sugestões nesse sentido. A partir de julho, pretendemos disponibilizar toda a programação científica do congresso. Os nomes de palestrantes e organizadores de MRs confirmados já se encontram no site;

5º) O sistema online para submissão dos trabalhos já está no site do congresso, e já recebemos vários resumos sem transmissões, o que atesta o perfeito funcionamento do sistema. Quero ressaltar que 100 resumos serão escolhidos para as sessões de estudantes e estarão concorrendo a diversos prêmios. Cada inscrição dá direito à submissão de até dois resumos, e a **data limite se encerra em 25 de maio**, como vem sendo informado já há vários meses;

6º) Em breve serão disponibilizadas no site informações referentes à festa de confraternização que ocorrerá no maravilhoso Castelo do Batel. Fiquem atentos para garantir a sua participação.

Na primeira fase de inscrições, encerrada em fevereiro passado, já tivemos mais de 600 pré-inscritos, que aproveitaram as menores taxas e a possibilidade de parcelamento da inscrição. A segunda data de inscrições se encerra em 30 de maio, cinco dias após a data limite para o envio dos trabalhos. Faça já sua inscrição e reserve seu hotel através do site [www.cbe2012.com.br](http://www.cbe2012.com.br), e garanta sua participação no maior evento de entomologia da América Latina. Tenham a certeza que a comissão organizadora não está medindo esforços para proporcionar a todos mais um grande evento científico promovido pela Sociedade Entomológica do Brasil.

Um abraço, e nos vemos em breve em Curitiba!

**Paulo H. G. Zarbin**  
Presidente

XXIV Congresso Brasileiro de Entomologia

## EVENTOS ENTOMOLÓGICOS PELO PAÍS

No período de 28 de fevereiro a 02 de março, no Centro de Ciências Agrárias da Universidade Federal de Alagoas (CECA/UFAL), em Rio Largo, AL, foi realizado o curso “**Treinamento para Identificação de Moscas-das-Frutas com Ênfase no Gênero *Anastrepha* (Diptera: Tephritidae)**”. Ministrado pela Dra. Keiko Uramoto (pesquisadora visitante da Biofábrica Moscamed Brasil e ESALQ/USP), esse curso foi promovido pelo Programa de Pós-Graduação em Agronomia da UFAL e organizado pelos discentes e docentes do Programa. Além do conteúdo referente à taxonomia e das práticas de identificação, também foram abordados aspectos da biologia, com-



portamento e ecologia das moscas-das-frutas, com ênfase em espécies de *Anastrepha*, bem como o acesso às principais bases de dados relativas a estes insetos. O curso contou com a participação de estudantes de graduação e pós-graduação, bolsistas, servidores e professores da UFAL, pesquisadores da Embrapa Tabuleiros Costeiros, e um aluno de pós-graduação da Universidade Estadual Paulista (UNESP).

**Elio Cesar Guzzo**  
Embrapa Tabuleiros Costeiros



Foi realizado na Embrapa Arroz e Feijão, de 12 a 16 de março, o **IV Workshop “Criação de Percevejos em Laboratório”**. O evento fez parte da programação do projeto “Rede de Estudos de Bioecologia de Percevejos Fitófagos em Sistemas de Produção de Grãos” - REPENSA CNPq. Esta edição foi organizada por José Alexandre Barrigossi (Embrapa Arroz e Feijão), Edson Hirose (Embrapa Soja) e Antônio Panizzi (Embrapa Trigo), com a participação de Flávia da Silva e Rogério Depiere. O principal objetivo foi apresentar o estado da arte na ciência e tecnologia para a criação de percevejos fitófagos em laboratório. Além de aulas teóricas, os participantes puderam aplicar os conhecimentos adquiridos em exercícios práticos específicos sobre a importância dos fatores bióticos e abióticos para o estabelecimento de criação de percevejos, preparo e teste de dietas artificiais, dissecação de percevejos para compreensão da anatomia interna e rotina de manutenção das criações. Participaram pesquisadores de várias organizações estaduais de pesquisa e estudantes de pós-graduação. Para o segundo semestre de 2012, está programado um curso sobre parasitoides em Heteroptera, visando oferecer aos participantes ferramentas práticas para pesquisa com estes agentes de controle biológico.

**José Alexandre F. Barrigossi**  
Embrapa Arroz e Feijão

## Nomenclator Entomologicus

**86.** A borboleta *Ascia monuste orseis* (Godart, 1819) ou curuquerê-da-couve, como é conhecida essa praga das crucíferas, pertence à família Pieridae. A autoria dessa subespécie tem sido frequentemente atribuída a Linnaeus (1764) ou a Latreille (1819) na bibliografia agrícola. Entretanto, o autor da subespécie é Jean Baptiste Godart, que a descreveu em 1819, no gênero *Pieris* Schrank, 1801, como parte da enciclopédia editada por Latreille & Godart (1819). Posteriormente, foi transferida para o gênero *Ascia* Scopoli, 1777 e considerada subespécie de *Ascia monuste* (Linnaeus, 1764). **Referências:** (1) Gallo, D. *et al.* 2002. *Entomologia Agrícola*. Piracicaba, FEALQ, 920p. (2) Latreille, P. A. & J. B. Godart. 1819. *Encyclopédie Méthodique. Histoire naturelle. Entomologie, ou histoire naturelle des crustacés, des aracnides et des insectes*. Paris, veuve Agasse. 328p. (3) Lamas, G. 2004. *Checklist: Part 4A. Hesperioidea – Papilionoidea*. In: J. B. Heppner (ed.) *Atlas of Neotropical Lepidoptera 5A*. Gainesville, Scientific Publishers/Association for Tropical Lepidoptera, 439p.

Marcelo Duarte

Envie-nos informações sobre alteração da nomenclatura de insetos de importância agrícola.

# Informativo

Sociedade Entomológica do Brasil

Ano 37 • abril 2012 • volume 37(2)

*Publicação bimestral da  
Sociedade Entomológica do Brasil*

**Editor**  
Gilberto S. Albuquerque  
[gsa@uenf.br](mailto:gsa@uenf.br)

Av. Alberto Lamego, 2000  
28013-602 Campos dos  
Goytacazes, RJ  
Tel: +22 2739-7215  
Fax: +22 2739-7194  
[www.seb.org.br](http://www.seb.org.br)

## SOCIEDADE ENTOMOLÓGICA DO BRASIL - DIRETORIA 2010 - 2012

### Presidente

- Antônio R. Panizzi  
Embrapa Trigo  
Passo Fundo, RS

### Vice-Presidente

- Paulo Henrique G. Zarbin  
UFPR, Curitiba, PR

### Secretário-Geral

- Pedro M.O.J. Neves  
UEL, Londrina, PR

### Tesoureiro

- Sueli S. Martinez  
IAPAR, Londrina, PR

### Secretário-Tesoureiro

- Myrian Coracini  
UFPR, Curitiba, PR

### Conselheiros

- Evaldo F. Vilela (Presidente do Conselho)  
UFV  
Viçosa, MG

- Flavio Moscardi  
UEL  
Londrina, PR

- Jocélia Grazia  
UFRGS  
Porto Alegre, RS

- José Roberto P. Parra  
ESALQ/USP  
Piracicaba, SP

- Roberto A. Zucchi  
ESALQ/USP  
Piracicaba, SP

### Delegado para Assuntos Internacionais

- Jeffrey R. Aldrich  
USDA/ARS  
Beltsville, MD - EUA

### Neotropical Entomology

- Fernando L. Cònsoli  
ESALQ/USP  
Piracicaba, SP

### BioAssay

- Edson Hirose  
Embrapa Arroz e Feijão  
Santo Antônio de Goiás, GO

### Informativo

- Gilberto S. Albuquerque  
UENF  
Campos dos Goytacazes, RJ



**ANUIDADE SEB 2012**

Profissional R\$ 195,00  
Estudante\* R\$ 95,00  
Exterior U\$ 110,00

\* comprovante de matrícula ou declaração do professor orientador para o e-mail [financeiro@seb.org.br](mailto:financeiro@seb.org.br) ou para o fax (43) 3342-3987

**ASSINATURA INSTITUCIONAL REVISTA**

Brasil R\$ 195,00  
Exterior U\$ 160,00

A anuidade da SEB, as taxas de publicação e a assinatura da *Neotropical Entomology* podem ser pagas pelo cartão VISA. Informações com Diana Carvalho [financeiro@seb.org.br](mailto:financeiro@seb.org.br)